MİZAH DERGİSİ
50 LİRA (KDV DAHİL)

SALATA

SİNİRLERİ DİNLENDİREN, SOVANLI, NEŞELİ, PANSUMANLI, DETERJANLI TEK DERGİDİR.

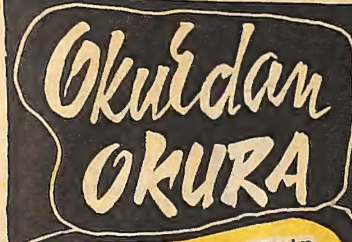

IZGARALAMALAR (Oynak Rasim yemesin, dokunur!)

1- Çok şükür tırnaklarımı kestim ama elim ve ayağımdakiler duruyor.

2- Bana baksana deme bana, sana bakamam, samanın kilosu üçyüz lira!

3- Sabreden asma üzüm olmuş, sabreden kız "Uf" olmuş.

4- Ayakta uyuyan otel parası vermez!

5- Hocam, az susun da ders dinliyelim!

6- 1 ton, 1 ton daha ne eder?... Herhalde tonton eder!

Ali AYKANAT-Samsun

MÜFİT BEY

Senin maaşınla Soba bile kurulmaz! Vaz geç bu sevdadan. İkide bir yoluma çıkma, bana aptal aptal bakma! Bak ne güzel elliye merdiven dayamışsın. Sık dişini, az kaldı! Allah canını alsın da dünya alem Müfitsiz kalsın!

Hayran olduğun Hadiye

SESLER

Hangi aklı perişan sarf etmiş
Bu saçma sözü?
Para sesi,
Su sesi,
Kadın sesiymiş güzel!
Musluğu açarsın Fıssstır!
Cüzdanı açarsın tıssstır!
Boş fileyle
Eve gelince,
Hanım dikilir önüne,
Basar kalayı,
Eder alayı,
Sende kol kanat kırık,
Kadın bağırır çığlık çığlık:
Bassstır!
İşte
Kim demişse üç güzel ses diye,
Ona da benden
Hassstır!

Müşerref Çınarlar - Malatya

ŞULE EVE DÖN

Canım karıcığım niye evden kaçtığını bir türlü anlıyamadım. Geçen gün seni pencereden attım diye kırıldıysan gücenirim!... Senden özür diledim ya hayatım! Hem bak, seni bağladığım zincirler vardı ya, hani halkaları büyük diye canını yakıyordu, senin için onu bile bıraktım, ince tel aldım! Hadi dön artık! Duvarları dövmekten ellerim yara oldu, kocanın ellerinin acımasını istemezsin değil mi?...

Kocan Hadi Miyop

(Ali İrfan İpek-İstanbul)

HOROZ FATMA

EŞREF + SELİM

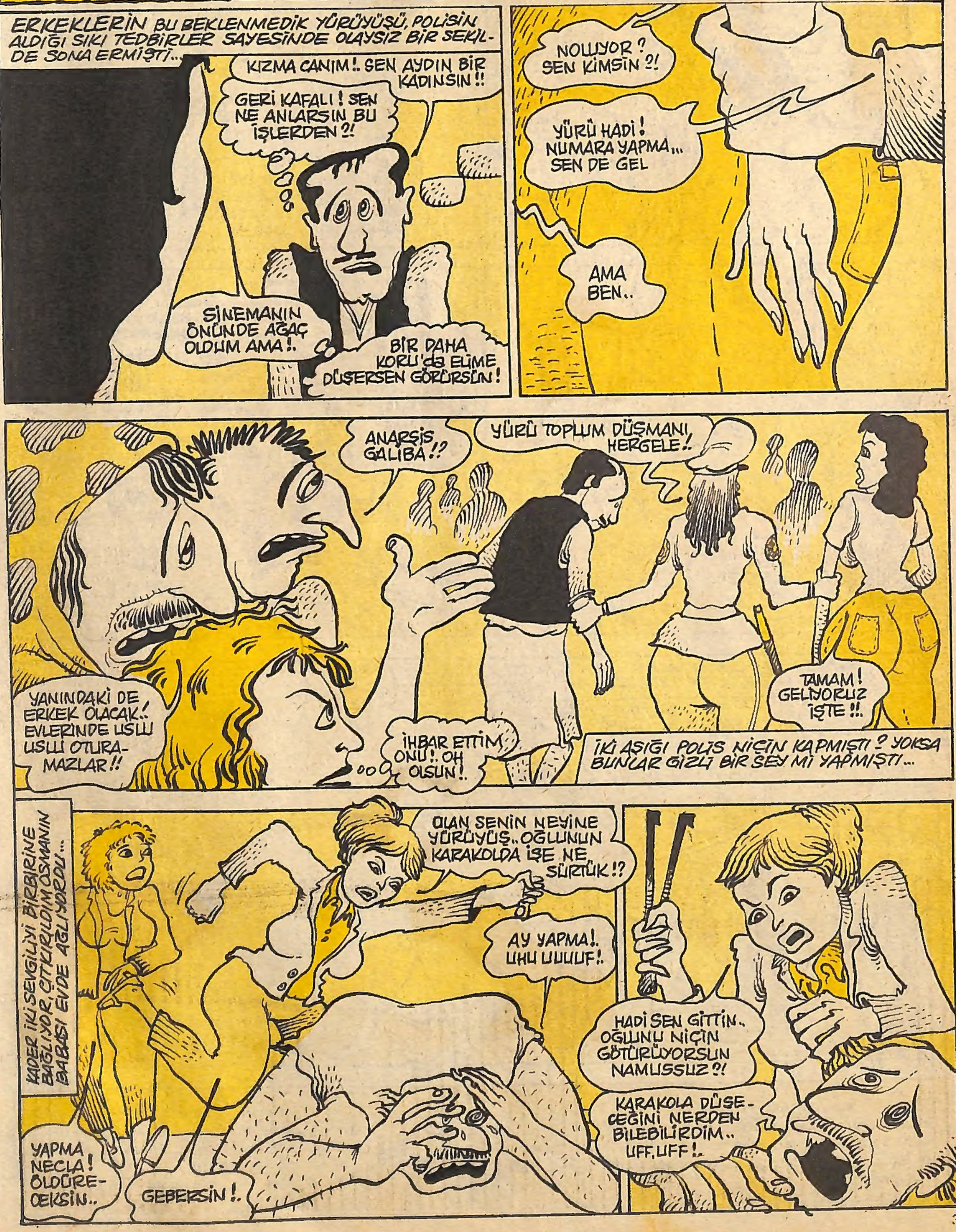

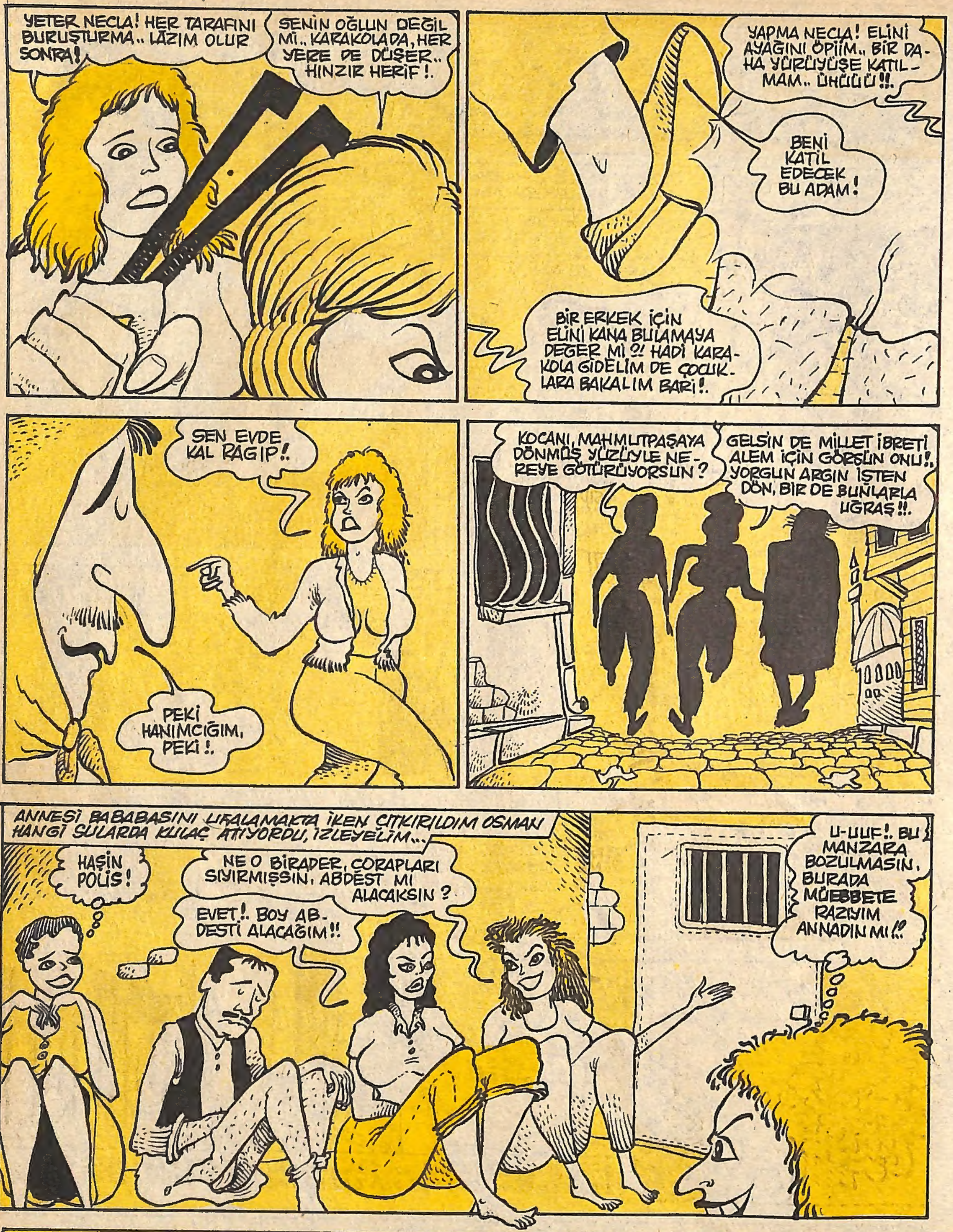

HOCAM UYUMA

Hem bizi derse kaldırıyorsun, hem de uyuyorsun! Sümerleri anlatacağıma, haçlı seferlerini anlattığımı nasıl çakıp bana üç verdin hocam?...

Ya tam uyu biz seni gargaraya getirelim, ya da uyuma çalışıp tam not alalım... Hocam şuna bir karar ver... Yoksa hepimiz bu gidişle tarihten çakarız...

4-A'dan imsazı meçhul bir öğrenciniz.

ABİNE GÜVENME

Ağbine güviyorsun değil mi? Ulan Rafet! Erkeksen teke tek açılalım.. Ağbine güvenme.. Senin ağbin benim ağbime çatsa ya!..

Benim ağbim boksör!... Bir yumrukta senin ağbini haşat eder anladın mı?... Yuuhhh!...

Mahalle Çocuğu: İhsan Velet

Leblebi
SİZ KORKUNÇ ÇİRKİNSİNİZ HAMFENDİ. HIK!.
SİZ DE ÇOK SARHOŞSUNUZ ÖĞ!!
NE ÇIKAR. HIK!. BENİM SARHOŞLUĞUM YARIN GEÇE-CEK HIK, HIK.. ANNADIN MI..
BU NE SICAK YAVU!
REİS
AMERİKA'da BİR UÇTAN BİR UCA OLUŞTURULAN İNSAN ZİNCİRİNDE REGAN DA VARDI.
BU FIRSATI KAÇIRMAMALIYIM!!
ELEKTRİK
BREAK DANCE
EŞREF + OKY.
KİT'ler ÖZELLEŞİYOR.
KİT
EŞREF* METİN DEMİRHAN.
ALİ'NİN KOLU KIRILMIŞ BU AKŞAM GELEMEYECEK!
DEME YAVU!. BİR SAAT ÖNCE ONU BİR SARIŞINLA GÖRDÜM...
EVET AMA, KARISI DA GÖRMÜŞ!.
HADİ HIYAR VAR HIYAAR!.
METİN + OKY.
DİKKAT DİKKAT... KEMİKLEMELİ BİR HASTA İÇİN ÇOK ACELE RH POZİTİF TAZE KEMİĞE İHTİYAÇ VARDIR...
HOŞGELDİN!
HIH! KEŞKE ARKA KAPIDAN GELSEYDİM!.
NE DÜŞÜNÜYORSUN SEVGİLİM...
SENİN DÜŞÜNDÜĞÜNÜ
TERBİYESİZ..
100 LİRA BEŞ AYDA 19.5 LİRA EKSİLDİ.
SENİ BİR YAKALARSAM!?
THE BR. DOLAR
USA
EŞREF+METİN
ANLAŞILDI, ANLAŞILDI.. YİNE MAAŞINA ZAM İSTİYORSUN! İÇERİ GEL DE MİKTARINI TESPİT EDEİM!!.

ERKEKLER

GEÇEN HAFTA KADINLARI ANNADIN MI BİR GÜZEL İNCELEDİK VE NEŞEMİZİ BULDUK... BU HAFTA DA KENDİ CİNSİMİZİ GIDIKLAYALIM DA HANIM OKUYUCULARIMIZIN GÖNLÜ OLSUN..« TAMAM MI GÖNÜL HANIM! » ERKEK NEDİR? NE DEĞİLDİR Kİ... KÂİNATIN EN MÜKEMMEL VARLIĞIDIR...TANRI ONU ÖZENE BEZENE YARATIR...AMMA VE LAKİN KADIN ONU ÖZENE BEZENE YIPRATIR..« AYIP VALLAYİ! »

ERKEK SABAHTAN AKŞAMA KADAR İŞİNDE ÇALIŞAN, YORGUN ARGIN EVE GELİNCE, EKŞİMİK GİBİ YÜZLERLE KARŞILAŞAN, KASABIN, BAKKALIN BORCUNA ALIŞAN, EV SAHİBİ İLE AYSONUNDA DALAŞAN, HER HAREKETİNE TÜM EV HALKI KARIŞAN, YATAĞA GİRİNCE DE MAYIŞAN GARİP BİR YARATIKTIR..« HERŞEYE RAĞMEN BİZİM KAHVECİ BEKTAŞ BEN ERKEĞİM VE ERKEK OLSUN DA TOPRAKTAN OLSUN DİYOR.. ÜSTÜNE DE LAHMACUN YİYOR! »

KAÇ ÇEŞİT ERKEK VARDIR ?!

VALLAYİ HEPSİ BİR ÇEŞİTTİR... BU DEVİRDE İSTEDİĞİN GİBİ İYİSİNİ BULMAK ÇOK GÜÇLEŞTİ KARDEŞ... ÖYLEYSE BAKALIM ŞUNLARIN ÇEŞİDİNE, NASIL OLSA VAKTİMİZ VAR İŞİMİZ NE? 1 NUMARA « BAK AŞAĞIYA! »

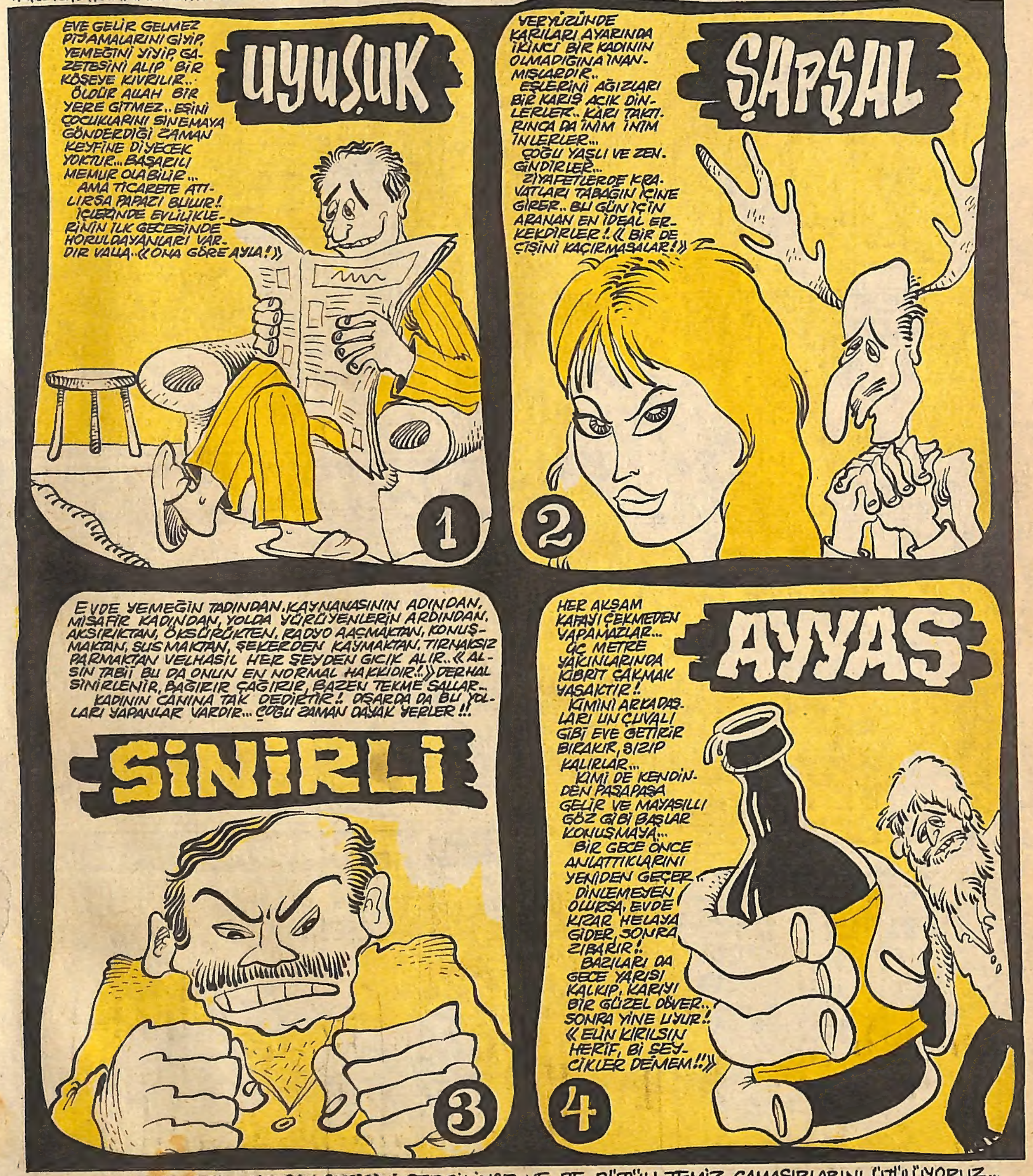

HAFTAYA: ERKEKLERİN BİR ÇOK ÇEŞİDİNİ SERGİLİYOR VE DE BÜTÜN TEMİZ ÇAMAŞIRLARINI ÜTÜLÜYORUZ... « KASIM, ARALARINDA SEN DE VARSIN! »

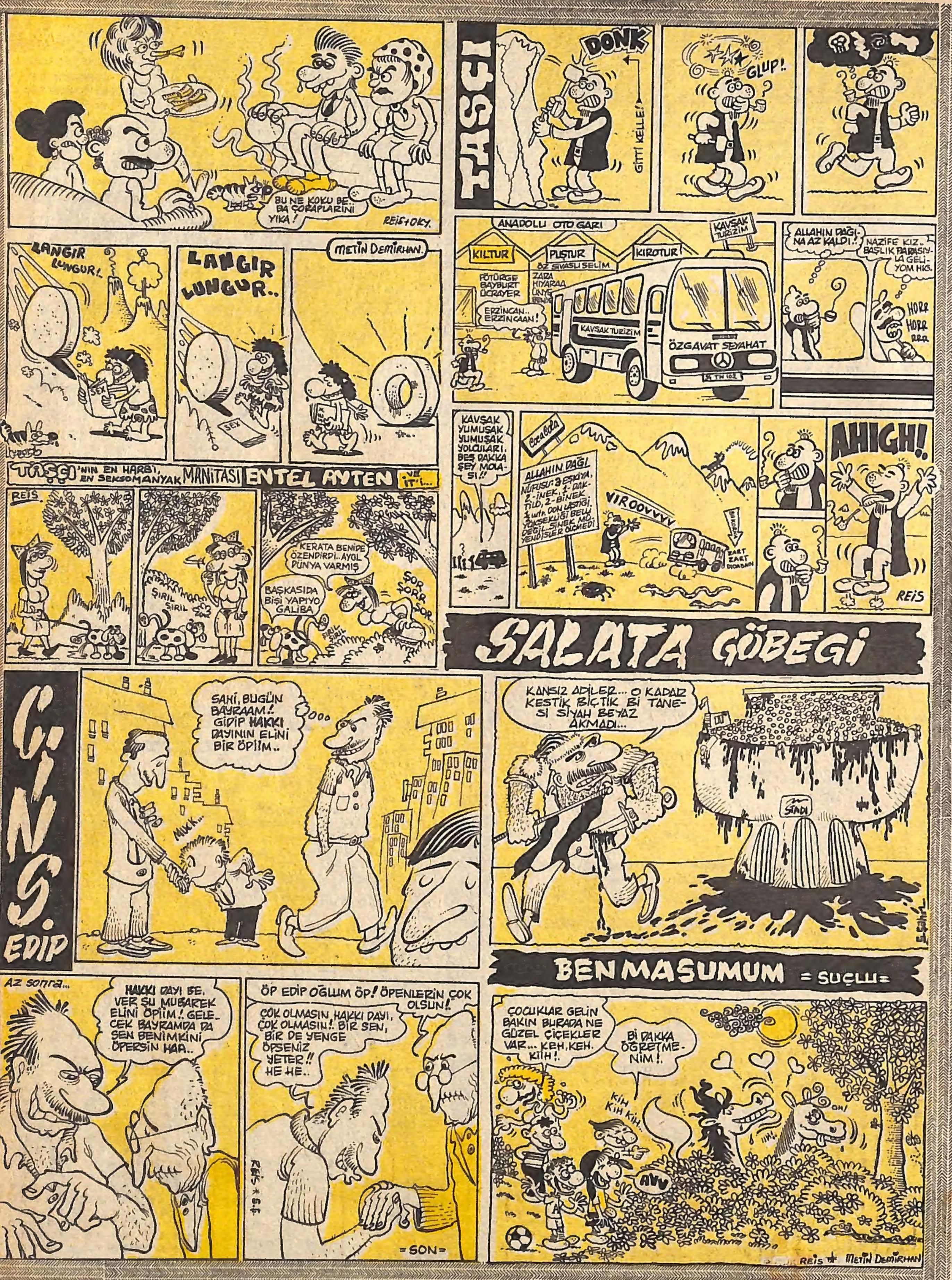
BU NE KOKU BE. BA ÇORAPLARINI YIKA!
REİS+OKY.
TAŞÇI
DONK
GİTTİ KELLE!
GLUP!
LANGIR LUNGUR!
LANGIR LUNGUR..
METİN DEMİRHAN
SEX
ANADOLU OTO GARI
KILTUR
PUŞTUR
KIROTUR
KAVŞAK TURİZİM
ÖZ SİVASLI SELİM
PÖTÜRGE BAYBURT ÜÇRAYER
ZARA HIYARAA
ERZİNCAN.. ERZİNCAAN!
KAVŞAK TURİZİM
ÖZGAVAT SEYAHAT
ALLAHIN DAĞINA AZ KALDI..!
NAZİFE KIZ.. BAŞLIK PARASIYLA GELİYOM HIG.
HORR HORR RRR
TAŞÇI'NIN EN HARBİ, EN SEKSOMANYAK MANİTASI ENTEL AYTEN VE İT'İ...
REİS
ŞIRIL ŞIRIL
KERATA BENİDE ÖZENDİRDİ.. AYOL DÜNYA VARMIŞ
BAŞKASIDA BİŞİ YAPIYO GALİBA
ŞOR ŞORR ŞOR
ŞIRIL ŞIRIL
KAVŞAK YUMUŞAK YUMUŞAK YOLCULARI, BEŞ DAKKA ŞEY MOLASI!!
Coca Cola
ALLAHIN DAĞI
NÜFUSU: 3 EŞKIYA, 2-İNEK, 1-DAKTİLO, 2-BİNEK, 1/4 urfa DON LASTİĞİ. YÜKSEKLİĞİ BELLİ DEĞİL. SİNEK MÜYENDİSLER ÖLÇMEDİ
VIROOVVVV
ZART ZART
AHIGH!
REİS
SALATA GÖBEGİ
G.İ.N.S. EDİP
SAHİ, BUGÜN BAYRAAM!. GİDİP HAKKI DAYININ ELİNİ BİR ÖPİİM..
MUCK
KANSIZ ADİLER... O KADAR KESTİK BİÇTİK Bİ TANESİ SİYAH BEYAZ AKMADI...
STADI
BEN MASUMUM = SUÇLU =
Az sonra...
HAKKI DAYI BE. VER ŞU MUBAREK ELİNİ ÖPİİM!. GELECEK BAYRAMDA DA SEN BENİMKİNİ ÖPERSİN HAA..
ÖP EDİP OĞLUM ÖP! ÖPENLERİN ÇOK OLSUN!.
ÇOK OLMASIN HAKKI DAYI, ÇOK OLMASIN!. BİR SEN, BİR DE YENGE ÖPSENİZ YETER!! HE HE..
=SON=
ÇOCUKLAR GELİN BAKIN BURADA NE GÜZEL ÇİÇEKLER VAR... KEH. KEH. KİİH!.
Bİ DAKKA ÖĞRETMENİM!.
KİH KİH KİH.
AVV
REİS METİN DEMİRHAN

SEVGİ'yi SEVENLER Derneği

YAVRUM SELMA, kendini öyle durup dururken arabadan sallama!.. Sana kaç kere söyledik, bu iş heyecan ve renk ister diye!.. Sen ne paspal kızsın!.. Gece yarısı Şişli'yi ayağa kaldıracak gibi ne bağırıyorsun?.. Peşimize şekibi şey ekibi mi takacaksın?... Yarın cemiyete gel, pasonu, ehliyetini ve evraklarını al... Bu semtte de görünme... Jilet atan adamımız peşinde!.. Yüzünü ve güzelliğini bozma!...

RIFAT BEY! Açtığın garsonyerinin kirasını ver ... Sonra oraya beş arkadaş gidiyormuşsunuz... Komisyoncuya rezil olduk!.. Bize kendini mühendis diye yutturdun ama fen memuru olduğunu öğrenmiş bulunuyoruz... Derhal evi tahliye et!.. Yüz bin lirayı da gönder... Vaziyetinin nar şurubu olmasını istemiyorsan bu son ihtara uyarsın!.. İneklik bize sökmez keriz!...

NAZAN HANIM: Hem seninle buluşup münasebetsiz teklifler yapacak birini arıyorsun, hem de söz verdiğin halde herifi pastanede üç saat bekletiyorsun... Topuğun çıktı numarasıyla kırmışsın!... Bana bak Nazan... Kayseri'lide su böreği gibi para vardı.. Kızım sen bu sinema merakından yükselemezsin!... Akşama Sevgi ablana uğra, acılı köfte var...

ARAP KADRİ! Dün akşam Yontul pavyonda sinema çıkaran heriflerin ifadesini almadan salmışsın.. Ulan hıyarto!.. Haybeciliğin de bir filmi var!.. Seni Sevgi ablanın kadroya nasıl aldığını unuttun mu?.. Viranelikerde kağıt topluyordun !.. Bu derneğe girenlere nasıl hoşaflama tatbik edildiğini biliyorsundur... Sana orada sabaha kadar kelleni tut diye mangır sarkıtmıyoruz.. Yerine daha afili delikanlılar koyarız ve sen kendini yine Kasımpaşa çöplüğünde bulursun!.. Sosyetik bir kurumun asil üyeliğine girmene iki ay varken perdeleri yırtma!.. Yarın akşam iki kişiyi ilk yardımlık yapmazsan kaydın silinir!... Kaynattığın paltoyu da kâhya Memet'e ver!..

SALATA GÜZELİ

AHU DUBA

Yaş: Kurudan şaşmaz.
Kalça: Verigut!...
Göz: Patlak
Ağız: Kullanışlı
Boy: Eh!..
Kilo: Gece 55 Kilo 35 gram, gündüz 55 kg.
Tahsil: Özel yatılı mektepten sertifikalı.
Sevdiği yemek: Kelle paça.
Sevdiği artist: Kavuklu Hamdi.

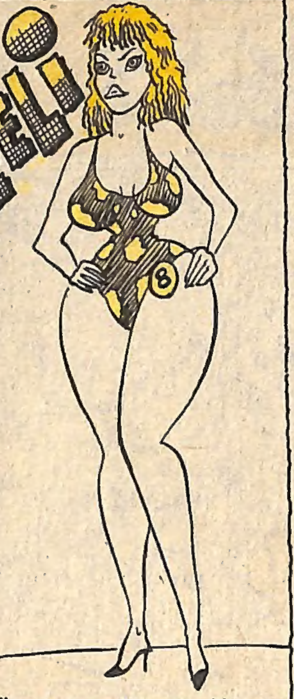

Özel durumu: Yarışmaya bir şoroloji uzmanının önerisiyle katıldığını söyledi...Annesi sürekli kendisiyle dolaşıyor..Üç buldog köpeğini yanında taşıyor..Eğer kazandırmazlarsa bütün jüriyi köpeklerine yedirecekmiş..Bakalım kim kimi yiyecek!...Ye beni anam!...

ŞŞIT, ŞIT!..

DURSUN BEY-Senin şişman Roza'ya devam ettiğini birisi karına üflemiş.. Takiptesin!.. Başka sokaklardan çalış.. Aksesuarcımıza uğra sana yeni makyaj ve tebdili kıyafet uyduracak... İçeri girerken öksürme, huylanan varmış... Sonra, kafayı bulunca gazel çekmeyi bırak... Ekipler bu günlerde hızlı dolaşıyor...

HAZİN BİR ŞİİR DAHA PATLATIYORUZ

Bu şiir Çamlıca şiir yarışmasında 3 birincilik, 2 ikincilik 1 de üçüncülük kazanmış olup safi his ve irmikten mamuldur...

MANALI GÖZLER

Şenin gözlerin bazen şaşı,
Bazen şehla...
Bazen pilâkili bakar Şaziye!
Sen,
O bakışlarınla kaç kişiyi mahvettin!
Mesela, Aksaraylı Şemsettin,
Sonra Kocamustafapaşalı Cibil Kâmil..
Şimdi de beni mi?

Yeter, niçin baktın bana öyle?
Maksadını açık söyle Şaziye!...
Borç istiyeceksen, yolumuz yok anam babam...
Fakat neşeli bir maksadın varsa,
O zaman...
Açılalım Küçüksu'ya kayıkla
Beni o bakışlarınla doyasıya ayıkla...

Bezat ATARYEMEZ

MÜJDE

SAYIN EV BAYANLARINA MÜJDE...

Artık televizyon seyredeceğinize, derginiz SALATA'yı zevkle okuyun!... Çünkü, hizmetçili televizyon çıktı!...Siz okurken, televizyondaki hizmetçi Figen ev işinizi görecektir!.. Figen marka televizyonlar sizin hanımlığınızın garantisidir!...Evinize bir Figen alın, hem sizin işlerinizi görsün, hem kocanızın duasını alın...

2 ÖZEL İLÂN

UYDURMA tarafından İngilizce şarkı sallayacak ve kendine şantör süsü veren, televizyona hiç çıkmamış, üstü başı temiz, yakışıklı ve fotojenik kimseler aranıyor!.. Kendileri "Hepimize bir börek" programına çıkarılacaklardır... yevmiye yoktur!!... İşin süksesi yeter... Redaksiyon şef

Orhan Kamarot

KÜÇÜK bir yavrunun muayyen zamanlarda kıracağı bardak, tabak, vazo ve benzeri şeylerin parçalarını yerden toplayıp, çocuğu yakalıyacak ve yatağına yatıracak, bileğine güvenen bir çocuk bakıcısı aranıyor... Çocuk, iyi tabanca ve bıçak kullanır... Mesuliyet kabul edilmez!....

Babası Turgut PİCİVAR

HAFTA'NIN TİPİ

BEKTAŞ TEKTARAK

Bektaş bilhassa Adliye'de iş tutmakta, kocalarından ayrılmış veya ayrılacak kederli kadınlara yaklaşarak, kendinin de mutlu olmadığı ayaklarına yatarak, hüzün taktikleriyle kadını araklamaya çalışmaktadır...

Bektaş Tektarak, bu arada mutluluk üzerine ezberlemiş olduğu vezinli, kafiyeli konuşmalarını bolca kullanmakta dikkati çektiği için başına bir sürü bedbaht kadın toplamaktadır... Avukatların işlerini aksattığı söylenmiş ve avukatlar tarafından fena halde tartaklanmıştır... Dayak faslı esnasında sarası tutmuş gibi yapan ve kendini yerden yere atan Bektaş, kadınlar ta-

rafından kurtarılmış ve bir arabaya konarak, dul bayanlardan birinin merhamet ve şefkatine sığındırılmıştır... Bektaş Tektarak, daha önce arakladığı karıları İnceişler Oteline atar, sonra da bir yolunu bulup kaçardı... Bektaş Tektarak'ın bir kadın düşmanı olduğu söylenemez!... Çünkü Bektaş, realist ve kemanisttir!... Kemanıyla ona bir ses verebilseydi eğer, Bektaş'ın kemanı dinlenmeye değer!...

Aslında romantik ve aromatik bir tip olan Bektaş, hürmet ve minnetle anılabilecek temiz bir aşk çocuğudur...

SEVGİ'yi SEVENLER Derneği

YAVRUM SELMA, kendini öyle durup dururken arabadan sallama!.. Sana kaç kere söyledik, bu iş heyecan ve renk ister diye!.. Sen ne paspal kızsın!.. Gece yarısı Şişli'yi ayağa kaldıracak gibi ne bağırıyorsun?.. Peşimize şekibi şey ekibi mi takacaksın?... Yarın cemiyete gel, pasonu, ehliyetini ve evraklarını al... Bu semtte de görünme... Jilet atan adamımız peşinde!.. Yüzünü ve güzelliğini bozma!...

RIFAT BEY! Açtığın garsonyerinin kirasını ver ... Sonra oraya beş arkadaş gidiyormuşsunuz... Komisyoncuya rezil oldukl.. Bize kendini mühendis diye yutturdun ama fen memuru olduğunu öğrenmiş bulunuyoruz... Derhal evi tahliye et!.. Yüz bin lirayı da gönder... Vaziyetinin nar şurubu olmasını istemiyorsan bu son ihtara uyarsın!.. İneklik bize sökmez keriz!...

NAZAN HANIM: Hem seninle buluşup münasebetsiz teklifler yapacak birini arıyorsun, hem de söz verdiğin halde herifi pastanede üç saat bekletiyorsun... Topuğun çıktı numarasıyla kırmışsın!... Bana bak Nazan... Kayseri'lide su böreği gibi para vardı.. Kızım sen bu sinema merakından yükselemezsin!... Akşama Sevgi ablana uğra, acılı köfte var...

ARAP KADRİ! Dün akşam Yontul pavyonda sinema çıkaran heriflerin ifadesini almadan salmışsın.. Ulan hıyarto!.. Haybeciliğin de bir filimi var!.. Seni Sevgi ablanın kadroya nasıl aldığını unuttun mu?.. Viranelikierde kağıt topluyordun !.. Bu derneğe girenlere nasıl hoşaflama tatbik edildiğini biliyorsundur... Sana orada sabaha kadar kelleni tut diye mangır sarkıtmıyoruz.. Yerine daha afili delikanlılar koyarız ve sen kendini yine Kasımpaşa çöplüğünde bulursun!.. Sosyetik bir kurumun asil üyeliğine girmene iki ay varken perdeleri yırtma!.. Yarın akşam iki kişiyi ilk yardımlık yapmazsan kaydın silinir!... Kaynattığın paltoyu da kâhya Memet'e ver!..

SALATA Güzeli

AHU DÜBA

Yaş: Kurudan şaşmaz.
Kalça: Verigut!...
Göz: Patlak
Ağız: Kullanışlı
Boy: Eh!..
Kilo: Gece 55 Kilo 35 gram, gündüz 55 kg.
Tahsil: Özel yatılı mektepten sertifikalı.
Sevdiği yemek: Kelle paça.
Sevdiği artist: Kavuklu Hamdi.

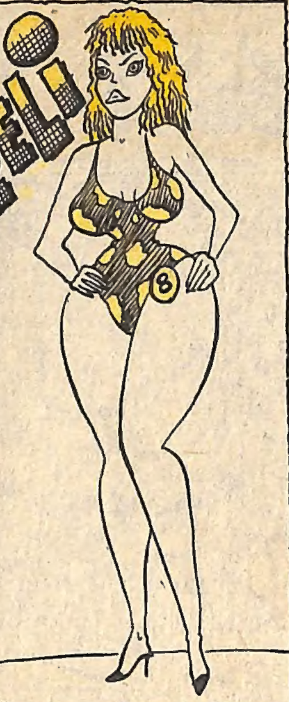

Özel durumu: Yarışmaya bir şoroloji uzmanının önerisiyle katıldığını söyledi...Annesi sürekli kendisiyle dolaşıyor..Üç buldog köpeğini yanında taşıyor..Eğer kazandırmazlarsa bütün jüriyi köpeklerine yedirecekmiş..Bakalım kim kimi yiyecek!...Ye beni anam!...

ŞŞIT, ŞIT!..

DURSUN BEY-Senin şişman Roza'ya devam ettiğini birisi karına üflemiş.. Takiptesin!.. Başka sokaklardan çalış.. Aksesuarcımıza uğra sana yeni makyaj ve tebdili kıyafet uyduracak... İçeri girerken öksürme, huylanan varmış... Sonra, kafayı bulunca gazel çekmeyi bırak... Ekipler bu günlerde hızlı dolaşıyor...

HAZİN BİR ŞİİR

DAHA PATLATIYORUZ

Bu şiir Çamlıca şiir yarışmasında 3 birincilik, 2 ikincilik 1 de üçüncülük kazanmış olup safi his ve irmikten mamuldur...

MANALI GÖZLER

Şenin gözlerin bazen şaşı,
Bazen şehla...
Bazen pilâkili bakar Şaziye!
Sen,
O bakışlarınla kaç kişiyi mahvettin!
Mesela, Aksaraylı Şemsettin,
Sonra Kocamustafapaşalı Cibil Kâmil..
Şimdi de beni mi?

Yeter, niçin baktın bana öyle?
Maksadını açık söyle Şaziye!...
Borç istiyeceksen, yolumuz yok anam babam...
Fakat neşeli bir maksadın varsa,
O zaman...
Açılalım Küçüksu'ya kayıkla
Beni o bakışlarınla doyasıya ayıkla...

Bezat ATARYEMEZ

2 ÖZEL İLÂN

UYDURMA tarafından ingilizce şarkı sallayacak ve kendine şantör süsü veren, televizyona hiç çıkmamış, üstü başı temiz, yakışıklı ve fotojenik kimseler aranıyor!.. Kendileri "Hepimize bir börek" programına çıkarılacaklardır... yevmiye yoktur!!... İşin süksesi yeter... Redaksiyon şef

Orhan Kamarot

KÜÇÜK bir yavrunun muayyen zamanlarda kıracağı bardak, tabak, vazo ve benzeri şeylerin parçalarını yerden toplayıp, çocuğu yakalayacak ve yatağına yatıracak, bileğine güvenen bir çocuk bakıcısı aranıyor... Çocuk, iyi tabanca ve bıçak kullanır... Mesuliyet kabul edilmez!....

Babası Turgut PİCİVAR

MÜJDE

SAYIN EV BAYANLARINA MÜJDE...

Artık televizyon seyredeceğinize, derginiz SALATA'yı zevkle okuyun!... Çünkü, hizmetçili televizyon çıktı!...Siz okurken, televizyondaki hizmetçi Figen ev işinizi görecektir!.. Figen marka televizyonlar sizin hanımlığınızın garantisidir!...Evinize bir Figen alın, hem sizin işlerinizi görsün, hem kocanızın duasını alın...

HAFTA'NIN TİPİ

BEKTAŞ TEKTARAK

Bektaş bilhassa Adliye'de iş tutmakta, kocalarından ayrılmış veya ayrılacak kederli kadınlara yaklaşarak, kendinin de mutlu olmadığı ayaklarına yatarak, hüzün taktikleriyle kadını araklamaya çalışmaktadır...

Bektaş Tektarak, bu arada mutluluk üzerine ezberlemiş olduğu vezinli, kafiyeli konuşmalarını bolca kullanmakta dikkati çektiği için başına bir sürü bedbaht kadın toplamaktadır... Avukatların işlerini aksattığı söylenmiş ve avukatlar tarafından fena halde tartaklanmıştır... Dayak faslı esnasında sarası tutmuş gibi yapan ve kendini yerden yere atan Bektaş, kadınlar ta-

rafından kurtarılmış ve bir arabaya konarak, dul bayanlardan birinin merhamet ve şefkatine sığındırılmıştır... Bektaş Tektarak, daha önce arakladığı karıları İnceişler Oteline atar, sonra da bir yolunu bulup kaçardı... Bektaş Tektarak'ın bir kadın düşmanı olduğu söylenemez!... Çünkü Bektaş, realist ve kemanisttir!... Kemanıyla ona bir ses verebilseydi eğer, Bektaş'ın kemanı dinlenmeye değer!...

Aslında romantik ve aromatik bir tip olan Bektaş, hürmet ve minnetle anılabilecek temiz bir aşk çocuğudur...

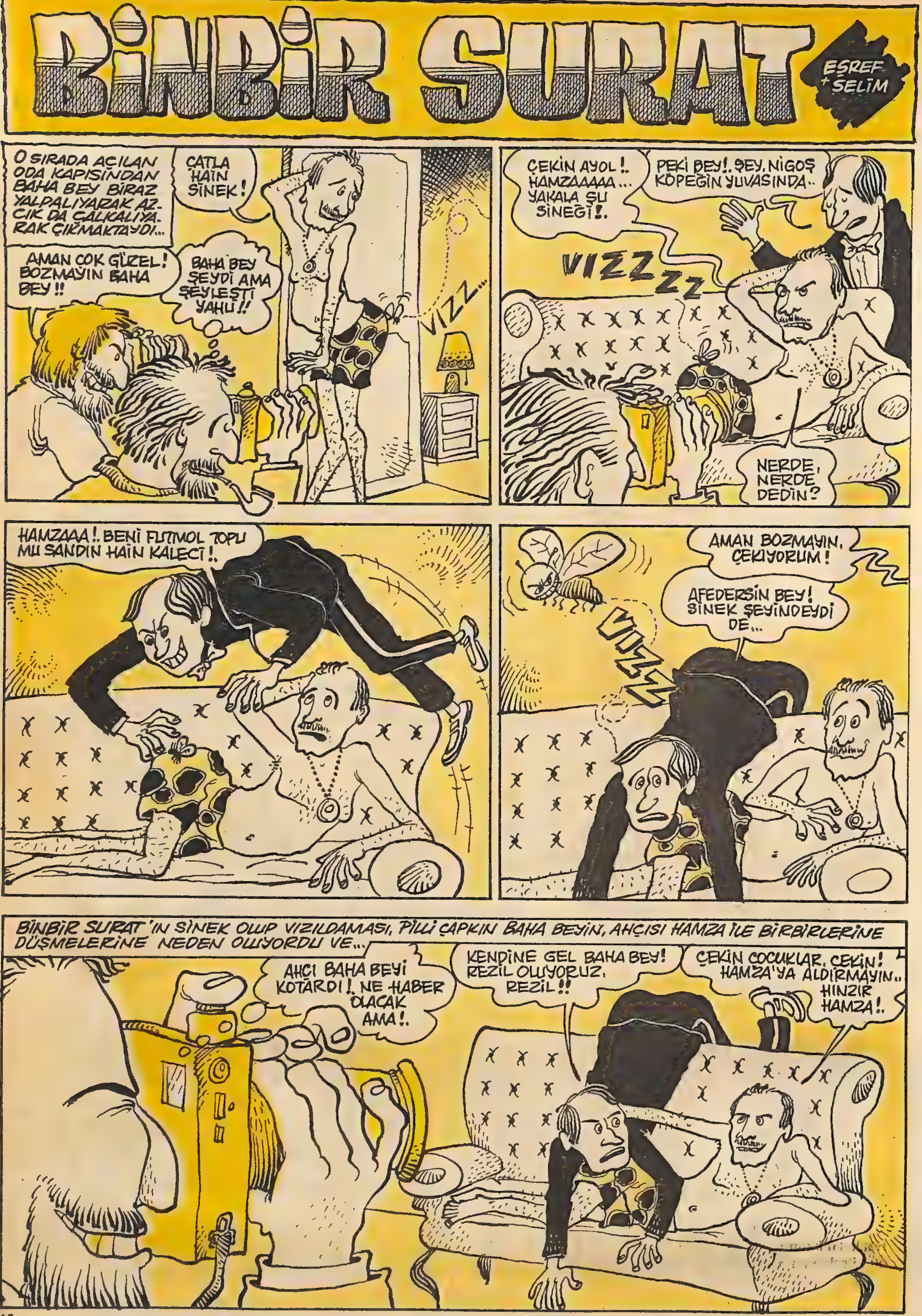
BİNBİR SURAT
EŞREF + SELİM
O SIRADA AÇILAN ODA KAPISINDAN BAHA BEY BİRAZ YALPALIYARAK AZCIK DA ÇALKALIYARAK ÇIKMAKTAYDI...
ÇATLA HAİN SİNEK!
AMAN ÇOK GÜZEL! BOZMAYIN BAHA BEY!!
BAHA BEY ŞEYDİ AMA ŞEYLEŞTİ YAHU!!
VIZZ...
ÇEKİN AYOL!. HAMZAAAAA... YAKALA ŞU SİNEĞİ!.
PEKİ BEY!. ŞEY, NİGOŞ KÖPEĞİN YUVASINDA..
VIZZZZ
NERDE, NERDE DEDİN?
HAMZAAA!. BENİ FUTMOL TOPU MU SANDIN HAİN KALECİ!.
AMAN BOZMAYIN, ÇEKİYORUM!
AFEDERSİN BEY! SİNEK ŞEYİNDEYDİ DE...
VIZZZ
BİNBİR SURAT'IN SİNEK OLUP VIZILDAMASI, PİLLİ ÇAPKIN BAHA BEYİN, AHÇISI HAMZA İLE BİRBİRLERİNE DÜŞMELERİNE NEDEN OLUYORDU VE...
AHÇI BAHA BEYİ KOTARDI!. NE HABER OLACAK AMA!.
KENDİNE GEL BAHA BEY! REZİL OLUYORUZ, REZİL!!
ÇEKİN ÇOCUKLAR, ÇEKİN! HAMZA'YA ALDIRMAYIN.. HINZIR HAMZA!.

ÇOK HASSAS

Hakkı Hakkaniyet Terazileri! Çok hassa olup bir kiloda sadece yüzelli gram gibi küçük bir eksiklik mevzubahistir...

Ayrıca gizli ağırlık yeri mevcuttur... Bütün manav, kasap ve bakkallara tavsiye edilir... Ayrıca hileli kantarlarımız da garantilidir...

Hakkı Hakkaniyetmiş

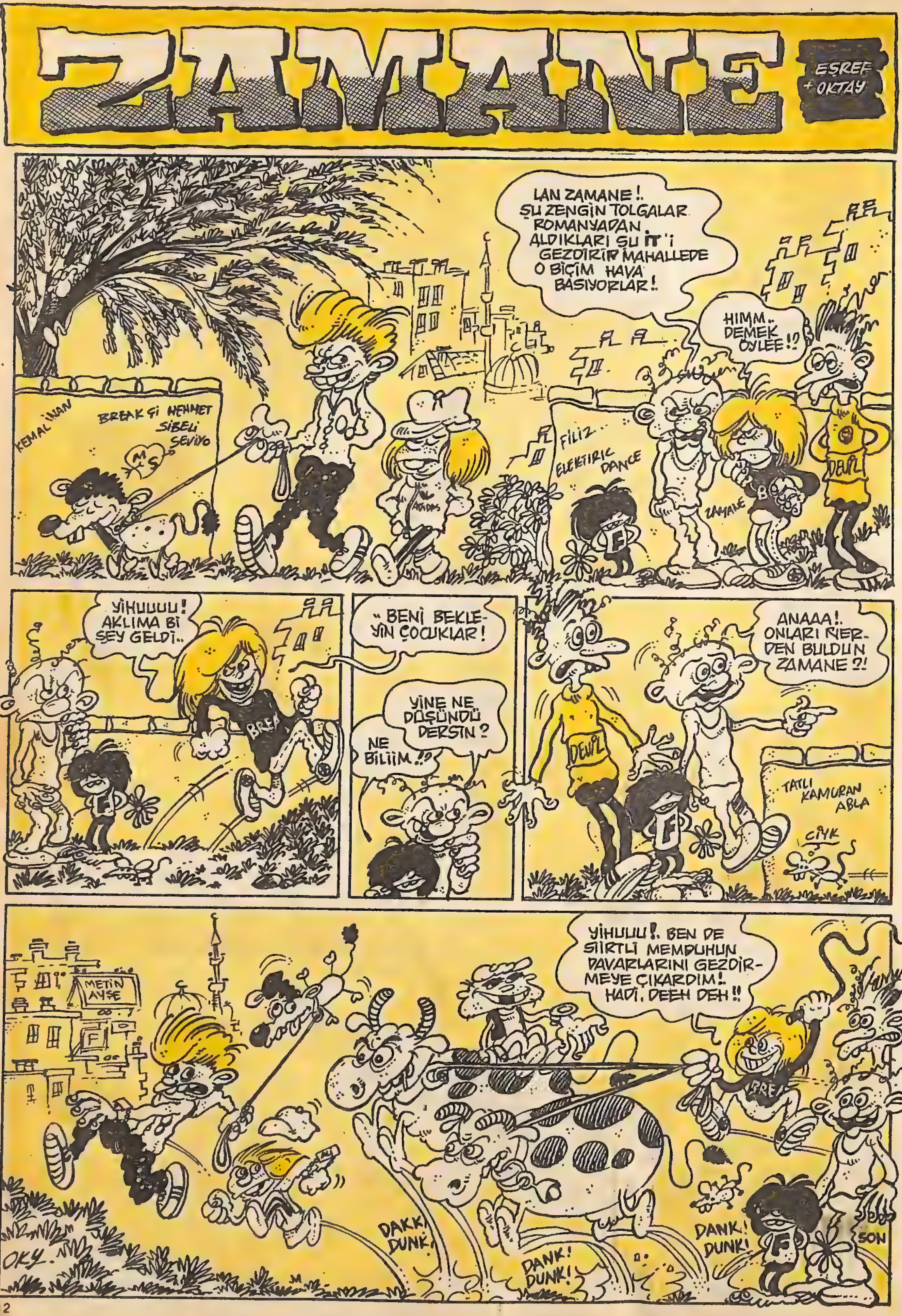
ZAMANE
EŞREF + OKTAY
LAN ZAMANE!. ŞU ZENGİN TOLGALAR ROMANYADAN ALDIKLARI ŞU İT'İ GEZDİRİP MAHALLEDE O BİÇİM HAVA BASIYORLAR!.
KEMAL İNAN
BREAK Şİ MEHMET SİBELİ SEVİYO
FİLİZ
ELEKTRİK DANCE
ZAMANE
HIMM.. DEMEK ÖYLEE!?
YİHUUUU! AKLIMA Bİ ŞEY GELDİ..
BENİ BEKLE-YİN ÇOCUKLAR!
YİNE NE DÜŞÜNDÜ DERSİN?
NE BİLİİM..!?
ANAAA!. ONLARI NER-DEN BULDUN ZAMANE?!
TATLI KAMURAN ABLA
CIYK
YİHUUU!. BEN DE SİİRTLİ MEMDUHUN DAVARLARINI GEZDİR-MEYE ÇIKARDIM!. HADİ, DEEH DEH!!
METİN AYŞE
DAKK DUNK
DANK! DUNK!
DANK! DUNK!
SON
OKY

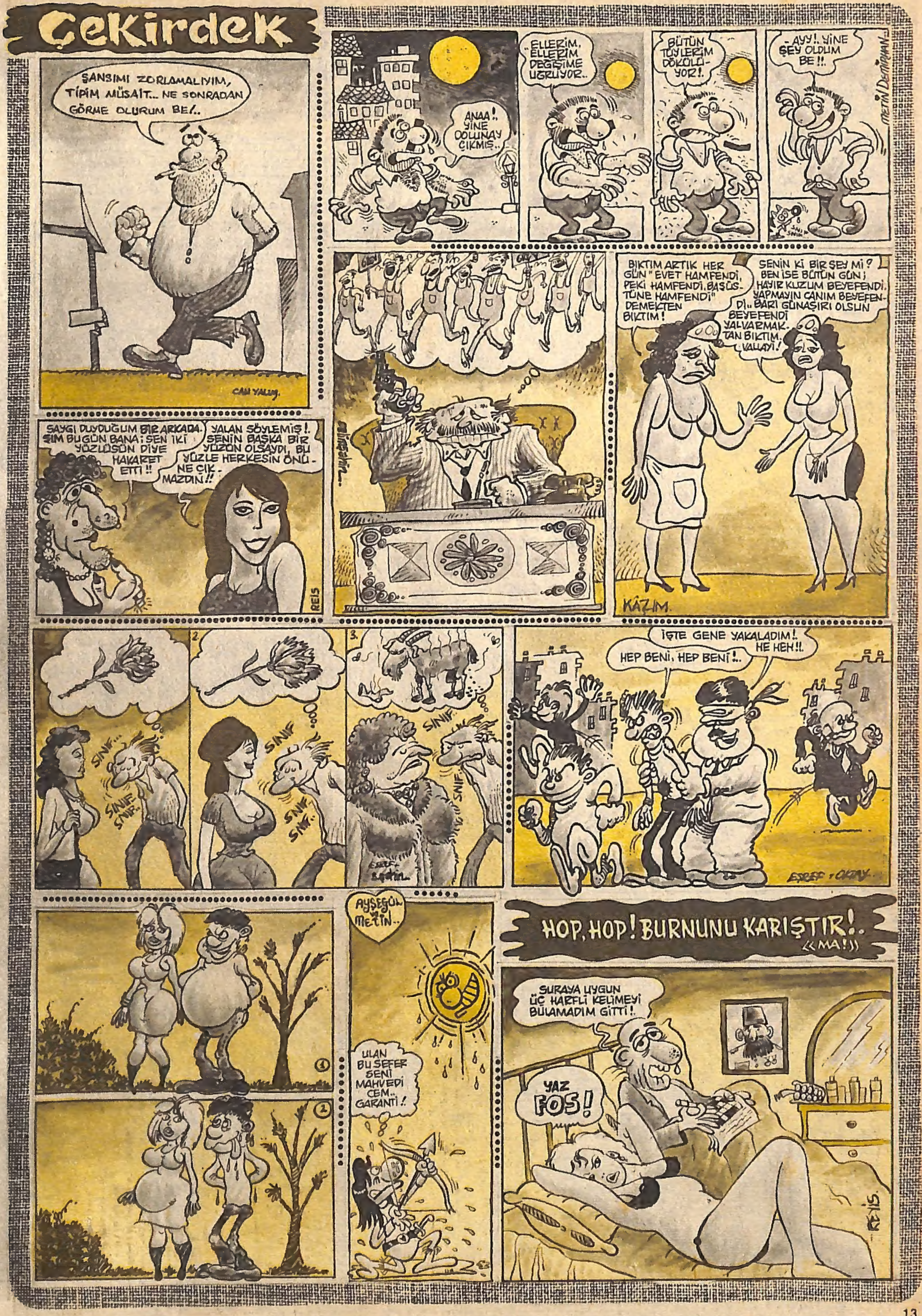
Çekirdek
ŞANSIMI ZORLAMALIYIM, TİPİM MÜSAİT... NE SONRADAN GÖRME OLURUM BE!..
CAN YALIM.
ANAA!. YİNE DOLUNAY ÇIKMIŞ..
ELLERİM, ELLERİM DEĞİŞİME UĞRUYOR..
BÜTÜN TÜYLERİM DÖKÜLÜYOR!.
- AYY!. YİNE ŞEY OLDUM BE!!.
METİN DEMİRHAN
SAYGI DUYDUĞUM BİR ARKADAŞIM BUGÜN BANA; SEN İKİ YÜZLÜSÜN DİYE HAKARET ETTİ!!
YALAN SÖYLEMİŞ!. SENİN BAŞKA BİR YÜZÜN OLSAYDI, BU YÜZLE HERKESİN ÖNÜNE ÇIKMAZDIN!!
REIS
BIKTIM ARTIK HER GÜN "EVET HAMFENDİ, PEKİ HAMFENDİ, BAŞÜSTÜNE HAMFENDİ" DEMEKTEN BIKTIM!
SENİN Kİ BİR ŞEY Mİ? BEN İSE BÜTÜN GÜN; HAYIR KUZUM BEYEFENDİ, YAPMAYIN CANIM BEYEFENDİ.. BARİ GÜNAŞIRI OLSUN BEYEFENDİ YALVARMAKTAN BIKTIM. VALLAYİ!
KÂZIM.
SINIF...
SINIF SINIF..
2.
SINIF
SNIF SNIF..
3.
SINIF
SNIF
İŞTE GENE YAKALADIM!. HE HEH!!.
HEP BENİ, HEP BENİ!..
EŞREF + OKTAY.
AYŞEGÜL ve METİN..
ULAN BU SEFER SENİ MAHVEDİ CEM.. GARANTİ!.
HOP, HOP! BURNUNU KARIŞTIR!.
«MA!»
ŞURAYA UYGUN ÜÇ HARFLİ KELİMEYİ BULAMADIM GİTTİ!.
YAZ FOS!
REIS

ERGENLER

Yazan: EŞREF AKYILDIZ
Çizenler: SELİM+OKTAY

ARTIK YEMİYECEĞİM

Yemin ettim sucuk yemiyeceğim... Hoş yemin etsem de yiyecek durumum yok ya! Geçen gün ekmeğin içinde yediğim sucuktan sonra maça gittim... Herkesi teptim...

Beni polis staddan attı... Ben beygir miyim?... Çok ağırıma gitti... Bizi eşek yerine kim koyuyor? Alakalılar nerde? Pastırmayı deniyeceğim, o da kof çıkarsa vay belediyenin haline!...

Haydar Nal

Haftalık Mizah Dergisi
salata
Mizah Yönetmeni:
Hayri Önder

Alfa Yayıncılık ve Pazarlama Ltd.Şti. adına
Sahibi: **M.Turgut Sağıroğlu**
Müessese ve Yazışleri Md.: **Gül Feride Sağıroğlu**

Genel Dağıtım: Hürriyet Holding A.Ş.
Her hafta Cuma günleri çıkar.
Basıldığı yer. Hürriyet Ofset Matbaacılık ve Gazetecilik A.Ş. Halkalı, İSTANBUL

Yönetim Yeri: Ayazpaşa, Sulakçeşme Sokak No:10 Taksim, İstanbul 80090 Telefon: 149 91 84